



pmkt

# ABC ESTRUCTURACIÓN DE PROYECTOS \*

\* Surge de las mesas de trabajo con entidades territoriales y nacionales a partir del Plan Maestro de Estructuración.  
versión 1

# Contenido de la cartilla



## CAPITULO GENERAL

- Recomendaciones generales
- Ciclo de estructuración

01



## ESTRUCTURACIÓN POR SECTOR

- Requisitos generales fase 2 y 3
- Tipo de proyectos
  - Vías
  - Educación
  - Energía
  - Salud
  - Agua y Saneamiento Básico
  - Proyectos productivos
- Directorio

02



# Recomendaciones generales para iniciar la estructuración

## Recomendaciones

- Contar con profesionales idóneos para la formulación de proyectos de acuerdo a cada sector .
  - Contar con aliados técnicos que permitan desarrollar todos los aspectos relacionados con la estructuración de proyectos.
    - Fluida comunicación con el Banco de Proyectos de Inversión (BPI) y las diferentes entidades del orden nacional.



## Recomendaciones

- Las entidades territoriales deben estar en la disposición de apoyar y prestar los insumos para el cargue de proyectos.
- Disposición de la entidad territorial para proveer la certificaciones requeridas y demás documentos legales necesarios para la estructuración de proyectos
- La entidad territorial debe disponer de recursos tanto humanos como financieros necesarios para un apoyo de las mesas técnicas que requerirá los entes validadores.



# Ciclo de Estructuración

PERFILES

PREFACTIBILIDAD

FACTIBILIDAD

PROYECTOS  
ESTRUCTURADO

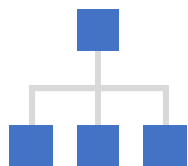

Documento que define el propósito y presenta un preliminar de las actividades requeridas y la inversión estimada que requerirá.

Análisis de la iniciativa encaminada a 5 componentes: económico, técnico, social, ambiental y jurídico. Da la viabilidad del proyecto.

Etapa de formulación y estructuración del proyectos.

Elaboración de estudios y diseños y etapa de construcción de documento técnico.

Selección de posibles fuentes de financiación para definir metodología de entrega

Cargue al Banco de proyectos.

Inicio del procesos de validación del proyecto estructurado de acuerdo a la fuente de financiación.

(Recursos PGN)  
Metodología General Ajustada **MGA**

# PERFILES

PREFACTIBILIDAD

FACTIBILIDAD

PROYECTO  
ESTRUCTURADO



Se hace énfasis en la identificación de la problemática, de los actores relacionados y de las alternativas de solución posibles.

En este nivel debe recopilarse la información que aporte datos útiles como documentos acerca de proyectos similares, mercados y beneficiarios.

Se eligen las alternativas que ameritan estudios más detallados o se toma la decisión de aplazar o descartar el proyecto.

Aquí también se analiza la viabilidad legal e institucional del proyecto.

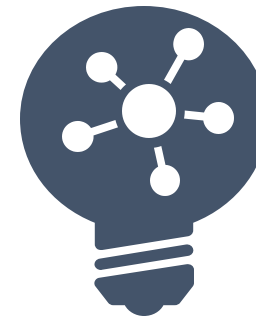

Esta información es fundamental para preparar y evaluar las alternativas del proyecto y calcular sus costos y beneficios de manera preliminar.



PERFILES

PREFACTIBILIDAD

FACTIBILIDAD

PROYECTO  
ESTRUCTURADO

Evaluación de  
alternativas



Estudios



Al mejorar la calidad de la información se reduce la incertidumbre que permite poder comparar las alternativas y decidir cuáles se descartan y cuál se selecciona:

- Estudio legal,
- Estudios Técnico (fuentes secundarias)
- Estudio de mercado,
- Estudio ambiental (fuentes secundarias)
- Matriz de riesgos
- Estudio financiero

Estudios  
complementarios en detalle  
para fase 2, cuando el  
análisis lo requiera



Elegir la alternativa de  
solución



Reformular el proyecto,  
postergar el proyecto o  
descartar el proyecto



El futuro  
es de todos

Gobierno  
de Colombia

PERFILES

PREFACTIBILIDAD

**FACTIBILIDAD**

PROYECTO  
ESTRUCTURADO

**Este nivel se orienta a definir detalladamente los aspectos técnicos de la solución planteada con el proyecto.**



## Factibilidad

Estudios y Diseños  
Alternativa seleccionada  
elaboración de presupuesto  
para ejecución

**Documento técnico**



PERFILES

PREFACTIBILIDAD

FACTIBILIDAD

PROYECTO  
ESTRUCTURADO



Es el documento final que describe la alternativa propuesta, el presupuesto y el cronograma de ejecución, este documento se carga al aplicativo MGA\* y pasa a Viabilidad por parte del DNP y Ministerios y entidades encargadas.

## Viabilidad

### Marco lógico



Cadena de valor

- Política Pública
- Metodología
- Técnica Sectorial
- Sostenibilidad
- Rentabilidad

## Emisión concepto



# Contenido de la cartilla



## CAPITULO GENERAL

- Recomendaciones generales
- Ciclo de estructuración

01



## ESTRUCTURACIÓN POR SECTOR

- Requisitos generales fase 2 y 3
- Tipo de proyectos
  - Vías
  - Educación
  - Energía
  - Salud
  - Agua y Saneamiento Básico
  - Proyectos productivos
- Directorio

02



# Requisitos generales fase 2 y 3

## Requisitos Generales

- Proyecto formulado en la Metodología General Ajustada (MGA).
- Presupuesto detallado
- Certificación de no financiación con otras fuentes
- Certificado uso de suelo “Plan de Ordenamiento Territorial (POT); Plan Básico de Ordenamiento Territorial (PBOT); o Esquema de Ordenamiento Territorial (EOT)”

## Fase 2

### Prefactibilidad

Documento técnico que soporte y contenga lo siguiente: planteamiento del problema, antecedentes, justificación, análisis de participantes, objetivos (general y específicos), análisis de alternativas y cronograma de actividades físicas y financieras.



## Fase 3

### Factibilidad

- Estudios y especificaciones técnicas
- Documento técnico
- Titularidad del inmueble
- Certificado servicios públicos domiciliarios (proyectos de infraestructura que lo requieran)
- Certificado de sostenibilidad del proyecto de inversión
- Análisis de riesgos de desastres (proyectos de infraestructura)



**Vías**

# ► Tipo de proyectos por sector Transporte

- ✓ Rehabilitación de corredores secundarias
- ✓ Mejoramiento vía terciaria
- ✓ Construcción y mejoramiento de muelles
- ✓ Puentes Vehicular



# Descripción del ciclo SGR Transporte

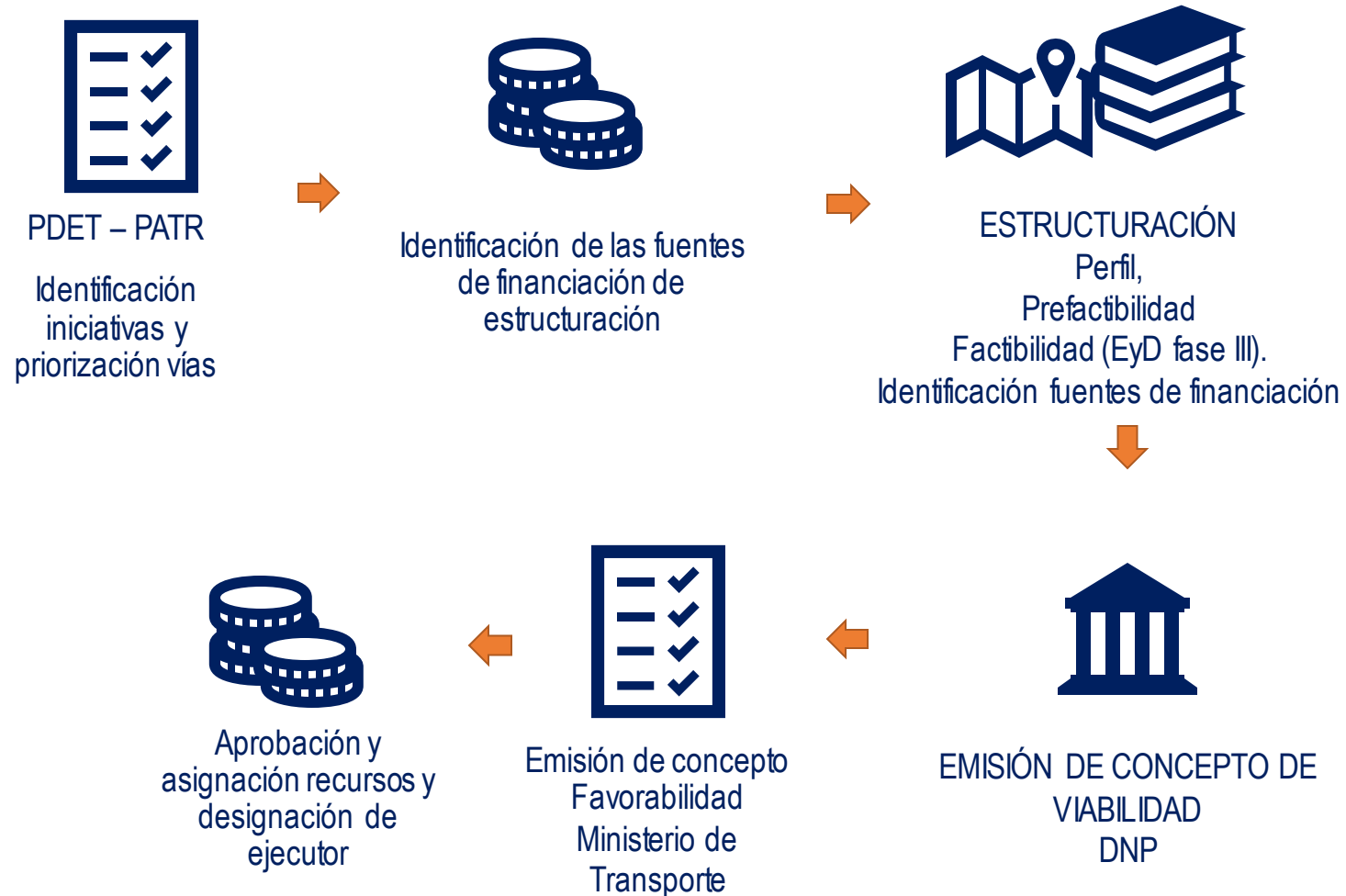

# Requisito por sector Transporte

1

## Construcción, mantenimiento, adecuación, mejoramiento o rehabilitación de la infraestructura de transporte

- Localización exacta de la obra
- Estudios hidrológico e hidráulico
- Estudios geológico y geotécnico
- Estudios de suelos
- Diseño de estructuras
- Planos de construcción generales y de detalle
- Proceso constructivo del proyecto
- Estudios ambientales
- Plan de manejo de tránsito y el costeo para su implementación.

Reglamentado acuerdo 45 de 2017  
y 52 de 2018  
Anexo 19 literal 1



2

## Construcción, mantenimiento, adecuación, mejoramiento o rehabilitación de infraestructura vial

- Certificado en donde conste que la intervención en la vía es competencia de la Entidad
- Levantamiento topográfico
- Diseño geométrico para vías nuevas o proyectos que cambien alineamiento de la vía
- Estudio de tránsito
- Diseño de estructura del pavimento
- Chequeos técnicos pertinentes (Cuando no se intervengan estructuras existentes)
- Estudios y diseños definitivos de los puntos críticos incluidos
- Esquema de localización o certificación de la ubicación de las fuentes de materiales
- Certificado de priorización bajo metodología señalada en el CONPES 3857 (vía terciaria)
- Caracterización del tramo vial

Reglamentado acuerdo 45 de 2017  
y 52 de 2018  
Anexo 19 literal 2



# Requisito por sector Transporte

3

## Infraestructura de transporte marítimo (Muelles)

- Estudios geomorfológicos e hidráulicos fluviales
- Estudio de demanda para proyectos de infraestructura portuaria y de navegabilidad
- Análisis de riesgo hidráulico de las obras a construir
- Certificado expedido por CORMAGDALENA (Cuando aplique)

Reglamentado acuerdo 45 de 2017  
y 52 de 2018  
Anexo 19 literal 3

4

## Mejoramiento, mantenimiento y/o rehabilitación de vías terciarias

- Certificado de competencia de la vía
- Descripción del tramo vial
- Localización esquemática de la vía
- Formato del INVIAS de visita técnica de la vía
- Diseños típicos de las estructuras
- Carta de presentación y solicitud de recursos con interventoría propuesta
- Complementación y ajustes de estudios y diseños base
- Certificado de existencia de las áreas de influencia directas e indirectas
- Cuando la fuente de financiamiento corresponda a los OCAD debe contemplar obras durables orientada a puntos críticos principalmente y proponer a INVIAS como interventor

Reglamentado acuerdo 45 de 2017  
y 52 de 2018  
Anexo 19 literal 12



# Directorio de entidades que apoyan la estructuración

Estructuración	Mejoramiento de vía terciaria	Mejoramiento de vía terciaria con impacto regional	Vías secundarias	Puentes	Corredores estratégicos	Muelles
INVIAS	●	●		●	●	●
FINDETER	●	●	●	●	●	
FDN				●	●	
ENTERRITORIO	●	●	●	●	●	●
GOBERNACIONES	●	●	●	●	●	●
ALCALDÍAS	●	●		●		●
ART	●	●				●
SOMOS PAZCIFICO						●
USAID	●	●				
ECOPETROL	●	●				
UNIVERSIDADES	●	●		●		●
ANI					●	

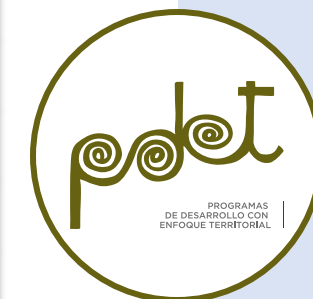

Entidades que apoyan la gestión de las alcaldías, no obstante, pueden existir otras entidades de apoyo (en proceso de complementación)



Education

**Educación**

# Tipo de proyectos por sector Educación



- ✓ Construcción y ampliación de centros de desarrollo infantil y atención a primera infancia
- ✓ Construcción de sedes educativas básica y media
- ✓ Mejoramiento de sedes educativas básica y media
- ✓ Centros de enseñanza técnica e industrial SENA y centros de educación superior



# Descripción del ciclo SGR Educación



# Requisitos por sector Educación

1

## Infraestructura de instituciones educativas oficiales en los niveles de básica y media

- Certificado de funcionamiento
- Certificado de disponibilidad de planta docente y administrativa (cuando aplique)
- Certificado de planos arquitectónicos de acuerdo a NTC 4595 de 2015
- Diagnostico
- Plan de contingencia para funcionamiento del establecimiento (cuando aplique)

Reglamentado acuerdo 45 de 2017  
y 52 de 2018  
Anexo 12 literal 1

2

## Infraestructura física educación superior

- Concepto favorable ante el consejo superior universitario
- Diagnóstico y especificaciones técnicas (dotación de laboratorios)
- Requerimientos y especificaciones (Equipamiento tecnológico e infraestructura de red)

Reglamentado acuerdo 45 de 2017  
y 52 de 2018  
Anexo 12 literal 2



# Directorio de entidades que apoyan la estructuración

Estructuradores	Construcción y ampliación de centros de Desarrollo Infantil y centros de atención para la primera infancia	Mejoramiento de sedes educativas de Básica y media	Construcción de sedes educativas de Básica y Media	Centros de enseñanza técnica e industrial (SENA)	Centros de Educación Superior. (UNIVERSIDADES)
Ministerio de Educación Nacional MEN		●	●		
Fondo de financiación de infraestructura educativa		●	●		
SENA				●	
ICBF	●				
Entidades territoriales Certificadas		●	●		
FINDETER		●	●		
PROANTIOQUIA		●	●		
COOPERACION	●	●	●		●
GOBERNACIÓN	●	●	●	●	●
ENTERRITORIO	●	●	●		●



Entidades que apoyan la gestión de las alcaldías, no obstante, pueden existir otras entidades de apoyo (en proceso de complementación)



ശുഭ

Salud

# ► Tipo de proyectos por sector Salud

✓ Centros de salud



✓ Puestos de salud



✓ Hospitales



✓ Telemedicina



# Descripción del ciclo SGR Salud

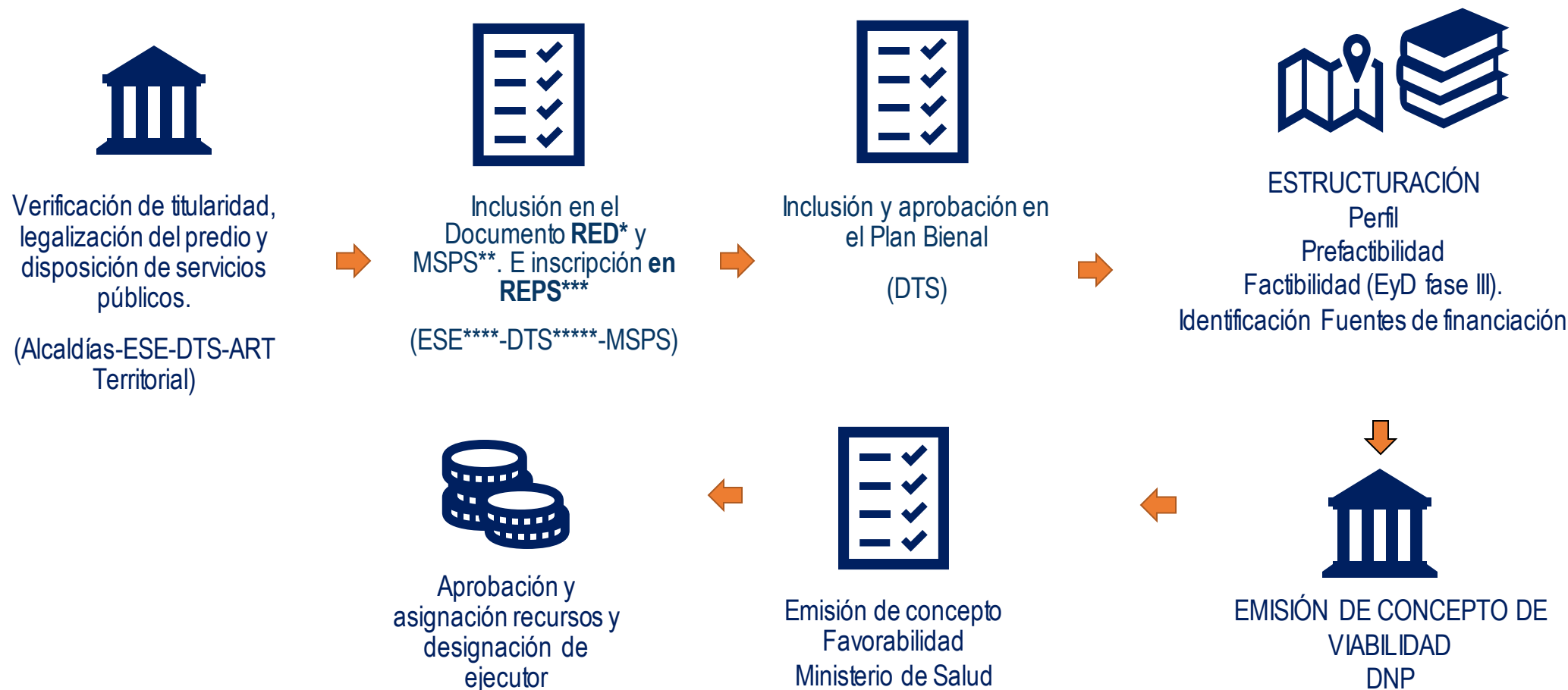

\* Documento RED Programa de Rediseño, reorganización y modernización de la red pública hospitalaria

\*\* Ministerio de Salud y Protección Salud

\*\*\*REPS Registro especial de prestadoras de servicio de salud

\*\*\*\* ESE

\*\*\*\*\* DTS Dirección territorial de Salud

# Requisitos por sector Salud

1

## Infraestructura para la prestación de los servicios de salud

- Concepto emitido por la secretaría departamental
- Documento técnico con análisis comparativo de la capacidad física
- Programa médico arquitectónico
- Planos
- Pronunciamiento técnico del Ministerio de Salud y Protección Social para proyectos con valor igual o superior a (5.000) SMMLV (resolución 2053/19)

Reglamentado acuerdo 45 de 2017  
y 52 de 2018  
Anexo 17 literal 1



Independientemente del monto, la fuente de financiación es OCAD PAZ y se viabiliza por el Ministerio de Salud y Protección Social

# Directorio de entidades que apoyan la estructuración

Estructuradores	Puestos de Salud	Centros de Salud	Hospitales
ENTIDADES TERRITORIALES	●	●	●
EMPRESAS SOCIALES DEL ESTADO E.S.E	●	●	●
FINDETER		●	●
COOPERACIONES INTERNACIONALES	●	●	
ENTERRITORIO		●	●



Entidades que apoyan la gestión de las alcaldías, no obstante, pueden existir otras entidades de apoyo (en proceso de complementación)



El futuro  
es de todos

Gobierno  
de Colombia



Podet

**Energía**

# Tipo de proyectos por sector Energía



✓ Interconectado



✓ Zonas no conectadas



# Descripción del ciclo SGR Energía



## Identificación déficit

Cobertura actual, viviendas sin servicio  
Cruce proyectos estructurados en el sector  
ZNI, ZI

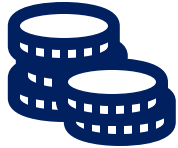

Identificación fuentes de financiación de estructuración



## Estructuración

Perfil (definición de posible intervención – Interconexión o No convencional)  
Prefactibilidad  
Factibilidad (EyD fase III).



EMISIÓN DE CONCEPTO DE VIABILIDAD DNP



Emisión de concepto Favorabilidad Ministerio de Energía (UPME – IPSE)

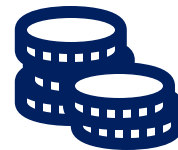

Aprobación y asignación recursos y designación de ejecutor



# Requisitos por sector Energía

1

## Construcción, ampliación, optimización, rehabilitación, montaje, instalación y puesta en funcionamiento de la infraestructura eléctrica

- Aval técnico y financiero del proyecto
- Certificado de registro en el Sistema Único de Información (SUI) (cuando aplique)
- Certificado de rehabilitación o reposición de plantas de generación de energía (cuando aplique)
- Documento técnico con información sobre el costo de la rehabilitación o recuperación



Reglamentado acuerdo 45 de 2017  
y 52 de 2018  
Anexo 16 literal 1



El futuro  
es de todos

Gobierno  
de Colombia

# Directorio de entidades que apoyan la estructuración

Estructuradores	No Interconectada ZNI	Interconectados
ENTERRITORIO	●	●
INSTITUTO DE PLANEACIÓN Y PROMOCIÓN DE SOLUCIONES ENERGÉTICAS ÁRA ZONAS NO INTERCONECTADAS	●	
MINISTERIO DE MINAS Y ENERGÍA	●	●
GOBERNACIONES	●	●
ALCALDÍAS	●	●
FINDETER	●	
OPERADORES DE RED	●	●
USAID	●	



Entidades que apoyan la gestión de las alcaldías, no obstante, pueden existir otras entidades de apoyo (en proceso de complementación)



# Agua y Saneamiento Básico

# Tipo de proyectos por sector Agua y Saneamiento Básico

✓ Sistema convencional



✓ Acueductos veredales multipropósito



✓ Soluciones alternativas



# Descripción del ciclo SGR Agua y Saneamiento Básico



# Requisito por sector Agua y Saneamiento Básico

1

## Prestación de servicios de agua

- Aval estudios y diseños presentados
- Formato Anexo V – “Diagnóstico entidades prestadoras de servicios públicos”
- Autorización de paso para tuberías con identificación del predio del propietario o poseedor (cuando aplique)
- Plan de Gestión Integral de Residuos Sólidos (Pgirs) (cuando aplique)
- Para proyectos de rellenos sanitarios, autorización de la Unidad Administrativa Especial

Reglamentado acuerdo 45 de 2017  
y 52 de 2018  
Anexo 20 literal 1

2

## Solución dispersas de acueducto y alcantarillado

- Documento técnico con potenciales hogares beneficiarios
- Certificado de tradición y libertad

Reglamentado acuerdo 45 de 2017  
y 52 de 2018  
Anexo 20 literal 3



# Directorio de entidades que apoyan la estructuración

Estructuradores	Sistemas convencionales	Acueductos Veredales multipropósito	Soluciones alternativas	Fortalecimiento Institucional
PDA y DPTOS	●	●	●	●
CARs (comunidades indígenas)		●	●	
MUNICIPIOS		●	●	●
FINDETER	●	●	●	
ENTERRITORIO		●	●	
PRESTADORES ESPECIALIZADOS		●	●	
COOPERATES (AECID) - PDA (NARIÑO Y CHOCO)	●	●	●	●
CLOSTER WASH - NACIONES UNIDAS		●	●	●
COOPERANTES (COSUDE)			●	●
EMPRESAS (HOCOL, PAREX)	●	●	●	●



Entidades que apoyan la gestión de las alcaldías, no obstante, pueden existir otras entidades de apoyo (en proceso de complementación)

# Tipo de proyectos productivos, ambientales y de reactivación económica y ambiental



## Proyectos productivos:

- Extensión agropecuaria
- Acceso a activos productivos
- Comercialización
- Infraestructura Productiva



## Proyectos de Reactivación Económica:

- Servicios
- Manufactura
- Comercio



## Proyectos Ambientales y Forestales:

- Conservación y manejo forestal
- Pago por servicios ambientales
- Energías alternativas
- Negocios verdes



# Requisitos por proyectos productivos, ambientales y de reactivación económica y ambiental

1

## Sector Agropecuario

- Documento técnico soporte MGA o ML
- Informe Verificación Preliminar.
- Viabilidad, técnica, ambiental, social y legal.
- Plan de negocios
- Estudio de suelos y diseños (si lo aplica)
- Presupuesto (con soportes)
- Modelo financiero
- Documentos soporte de cruce con herramientas de planeación

2

## Actividades No agropecuarias

- Documento técnico soporte MGA o Requisito según identificación de la fuente
- Informe Verificación Preliminar.
- Viabilidad, técnica, ambiental, social y legal.
- Plan de negocios
- Estudio de suelos y diseños (si lo aplica)
- Presupuesto (con soportes)
- Modelo financiero
- Documentos soporte de cruce con herramientas de planeación



# Requisitos por proyectos productivos, ambientales y de reactivación económica y ambiental

3

## Ordenamiento social de la propiedad rural y uso del suelo

- Documento técnico soporte MGA o Requisito según identificación de la fuente
- Informe Verificación Preliminar.
- Viabilidad, técnica, ambiental, social y legal.
- Estudio de suelos y diseños (si lo aplica)
- Presupuesto (con soportes)
- Modelo financiero
- Documentos soporte de cruce con herramientas de planeación

4

## Ambiente

- Documento técnico soporte MGA o Requisito según identificación de la fuente
- Informe Verificación Preliminar.
- Viabilidad, técnica, ambiental, social y legal.
- Estudio de suelos y diseños (si lo aplica)
- Plan de negocios
- Presupuesto (con soportes)
- Modelo financiero
- Documentos soporte de cruce con herramientas de planeación



# Requisitos por proyectos productivos, ambientales y de reactivación económica y ambiental

5

## Derecho a la alimentación

- Documento técnico soporte MGA o Requisito según identificación de la fuente
- Informe Verificación Preliminar.
- Viabilidad, técnica, ambiental, social y legal
- Estudio de suelos y diseños (si lo aplica)
- Presupuesto (con soportes)
- Documentos soporte de cruce con herramientas de planeación



# Directorio de entidades que apoyan la estructuración

Estructuración	Entidad	Productivos	Ambientales y Forestales	Reactivación Económica
Ministerios	MADR – Ministerio de Agricultura y Desarrollo Rural	●		
	MADS – Ministerio		●	●
	MINCIT – Ministerio de Comercio Industria y Turismo	●		
Entidades públicas nacionales	ADR	●		
	ARN	●	●	
	ANT	●	●	●
	APC	●	●	●
	UAEOS	●		●
	DPS	●	●	●
Entidades públicas regionales	ALCALDÍAS Y GOBERNACIONES	●	●	
	PNN	●	●	●
	CÁMARAS DE COMERCIO	●		
	CAR	●	●	



Entidades que apoyan la gestión de las alcaldías, no obstante, pueden existir otras entidades de apoyo (en proceso de complementación)

# Directorio de entidades que apoyan la estructuración

Estructuración	Entidad	Productivos	Ambientales y Forestales	Reactivación Económica
Entidades de formación	UNIVERSIDADES	●	●	
	SENA	●	●	●
Gremios	FEDECACAO	●	●	●
	FEDEPANELA	●	●	●
	FNC	●		
	FEDEGAN	●		
	CCC	●		
	FEDEPALMA	●		
	FEDEARROZ	●		
	ASOHOFRUCOL	●		
Institutos de Investigación	AGROSAVIA	●	●	
	UPRA	●	●	
	ICA	●	●	
	CIAT	●	●	
	HUMBOLDT		●	
	CONIF		●	
	IIAP	●	●	
	SINCHI	●	●	



Entidades que apoyan la gestión de las alcaldías, no obstante, pueden existir otras entidades de apoyo (en proceso de complementación)



El futuro es de todos

Gobierno de Colombia

# Directorio de entidades que apoyan la estructuración

Estructuración	Entidad	Productivos	Ambientales y Forestales	Reactivación Económica
Privados	ECOPETROL	●	●	●
	ORGANIZACIONES	●	●	●
	CASA LUKER	●		
	REDADELCO			●
	FENALCO			●
	NACIONAL DE CHOCOLATES			●
Entidades Financieras	BANCO AGRARIO	●		●
	FINAGRO	●		●
	BANCOLOMBIA	●		●
	BANCAMÍA			
Cooperación Internacional	FAO	●	●	●
	USAID	●	●	●
	FONDO COLOMBIA SOSTENIBLE	●	●	
	BID	●	●	●
	UNODC	●	●	●



Entidades que apoyan la gestión de las alcaldías, no obstante, pueden existir otras entidades de apoyo (en proceso de complementación)

# Directorio

ABC Estructuradores					
Línea de Intervención	Entidad	Nombre del Contacto	Cargo	Número de Contacto	Correo electrónico
Multi sectorial	DNP	Diana Blanco	Asesora Subdirección General	(*57 1) 5999550	<a href="mailto:smontilla@dnp.gov.co">smontilla@dnp.gov.co</a>
Vías	INVIAS	Jóse Julian Gómez Giraldo	Asesor	(+57 1) 377 0600	<a href="mailto:josejulian.gomezgiraldo@edhec.com">josejulian.gomezgiraldo@edhec.com</a>
		Ricardo Antonio Corredor Parra	Director Nacional de red Terciaria	(+57 1) 377 0600	<a href="mailto:ricardocorredorapp@gmail.com">ricardocorredorapp@gmail.com</a>
	ENTERRITORIO	Carlos García	Estructuración de Proyectos	(+57 1) 5940407 13031	<a href="mailto:hgarcia@enterritorio.gov.co">hgarcia@enterritorio.gov.co</a>
Educación	FINDETER	Julian Castro	Coordinador Área de Estructuración de Proyectos	(+57 1)6230388 1150	<a href="mailto:Jdcastro@findeter.gov.co">Jdcastro@findeter.gov.co</a>
		Carolina Queruz Obregón	Subdirectora de acceso del Ministerio de Educación	(+571) 3078079 2359	<a href="mailto:acceso@mineducación.gov.co">acceso@mineducación.gov.co</a>
Educación/salud		Elkin Bechara	Profesional de Banca de Inversión	(+57 1)6230388 1632	<a href="mailto:Ejbechara@findeter.gov.co">Ejbechara@findeter.gov.co</a>
Aguas	Ministerio de Vivienda Ciudad y Territorio	Andrea Maldonado	Delegada	+57 (1)423 7711	<a href="mailto:apoyo.sinas@minvivienda.gov.co">apoyo.sinas@minvivienda.gov.co</a>
Energía	IPSE	Carlos León	Director de Planeación	(571) 6397888	<a href="mailto:ipse@ipse.gov.co">ipse@ipse.gov.co</a>
	UPME	Olga Ramirez	Unidad de Planeación	(+571) 222 06 01 132	<a href="mailto:olga.ramirez@upme.gov.co">olga.ramirez@upme.gov.co</a>
	Ministerio de Minas y Energía	Jaime García	Asesor	(+571) 220 0300 2017	<a href="mailto:jagarciaa@minenergia.gov.co">jagarciaa@minenergia.gov.co</a>

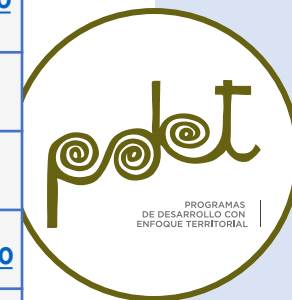

Entidades que apoyan la gestión de las alcaldías, no obstante, pueden existir otras entidades de apoyo (en proceso de complementación)

# Directorio

ABC Estructuradores					
Línea de Intervención	Entidad	Nombre del Contacto	Cargo	Número de Contacto	Correo electrónico
Salud	Ministerio de Salud	Daniela Trujillo	Apoyo	(+57 1) 330 5000	<a href="mailto:notificacionesjudiciales@minsalud.gov.co">notificacionesjudiciales@minsalud.gov.co</a>
		Camilo Sanchez			
Productivo	Agencia de Desarrollo Rural	Javier Garzón	Asesor	(+571) 3830444	<a href="mailto:Javier.garzon@adr.gov.co">Javier.garzon@adr.gov.co</a>
	Ministerio de Agricultura y Desarrollo Rural	Maria Oliva Lizarazo	Asesor	(+571) 2543300 5653	<a href="mailto:lizarazo@minagricultura.gov.co">lizarazo@minagricultura.gov.co</a>
	Parques Nacionales Naturales	Constanza Atuesta	Asesor	(+57 1) 3532400	<a href="mailto:constanza.atuesta@parquesnacionales.gov.co">constanza.atuesta@parquesnacionales.gov.co</a>
	Ministerio de Ambiente y Desarrollo Sostenible	Diana Pabón	Asesor	(+57 1) 3323400 1100	<a href="mailto:Dpabon@minambiente.gov.co">Dpabon@minambiente.gov.co</a>
	Ministerios de Comercio Industria y Turismo	Liliana Heredia	Asesora	(+57 1) 4199450	<a href="mailto:Dheredia@mincit.gov.co">Dheredia@mincit.gov.co</a>

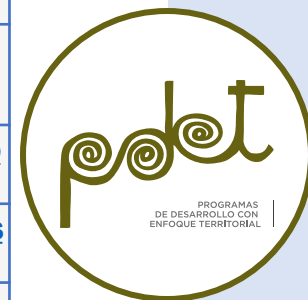

Entidades que apoyan la gestión de las alcaldías, no obstante, pueden existir otras entidades de apoyo (en proceso de complementación)

# Directorio cooperación

ABC Estructuradores			
Entidad		Cargo	Correo electrónico
FAO	Representante	ALAN JORGE BOJANIC	<a href="mailto:alanjorge.bojanic@fao.org">alanjorge.bojanic@fao.org</a>
La Agencia de la ONU para los Refugiados - ACNUR	Representante en Colombia	JOZEF MERKX	<a href="mailto:merkx@unhcr.org">merkx@unhcr.org</a>
Agencia de los Estados Unidos para el Desarrollo Internacional -USAID	Director para Colombia	LAWRENCE SACKS	<a href="mailto:lsacks@usaid.gov">lsacks@usaid.gov</a>
Colombia Transforma	Director	NATHANIEL CHRISTIE	<a href="mailto:nchristie@usaid.gov">nchristie@usaid.gov</a>
Colombia Transforma	Asesor	ALVARO BALCAZAR	<a href="mailto:abalcazar@msi-col.com">abalcazar@msi-col.com</a>
MAPP OEA	Jefe Misión	ROBERTO MENENDEZ	<a href="mailto:rmenendez@mapp-oea.org">rmenendez@mapp-oea.org</a>
Banco Alemán Gubernamental de Desarrollo - KFW	Jefe División	FRANK WEILER	<a href="mailto:Frank.Weiler@kfw.de">Frank.Weiler@kfw.de</a>



Entidades que apoyan la gestión de las alcaldías, no obstante, pueden existir otras entidades de apoyo (en proceso de complementación)



El futuro  
es de todos

Gobierno  
de Colombia

# Otras fuentes de información



1

## Guía de apoyo para la formulación de proyectos de inversión pública y diligenciamiento de la MGA

<https://www.dnp.gov.co/NuevaMGA/Paginas/Ayuda-de-la-MGA.aspx>

2

## ABC de la Viabilidad

[https://colaboracion.dnp.gov.co/CDT/Inversiones%20y%20finanzas%20pblicas/MGA\\_WEB/1%20ABC%20de%20la%20viabilidad.pdf](https://colaboracion.dnp.gov.co/CDT/Inversiones%20y%20finanzas%20pblicas/MGA_WEB/1%20ABC%20de%20la%20viabilidad.pdf)

